

Auswertungen der erfassten Tätigkeiten:

Diese Auswertungen basieren auf den Daten die im BDE01 eingegeben wurden.

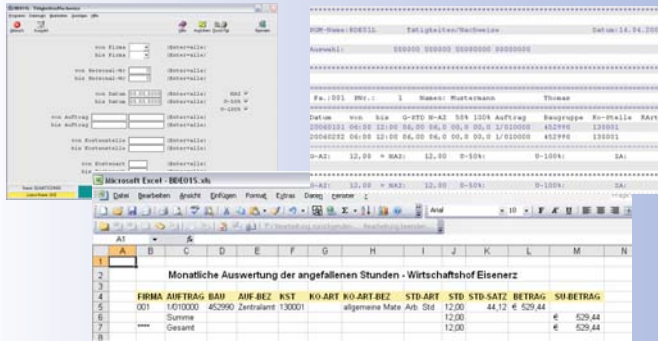

Erfassen des Materialeinsatzes aus Bestellungen:

Dafür wird das Programm "Wareneingangsbuch (BSTWE)" genutzt.

Für die Ausgabe des Wareneingangsbuches kann wieder die Exportfunktion (Excel, JasperViewer) genutzt werden.

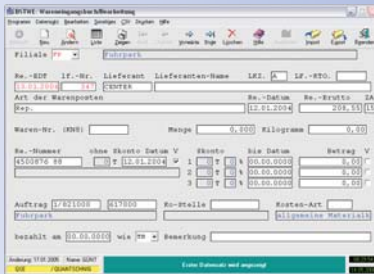

Erfassen der Treibstoff- und Ölverbräuche:

Dafür wird das Programm "Fahrtenbuch (BDE02)" genutzt.

Für die Ausgabe des Fahrtenbuchs, der Treibstoff- und Öl-Daten kann das Programm BDE02L oder das BDE02S verwendet werden.

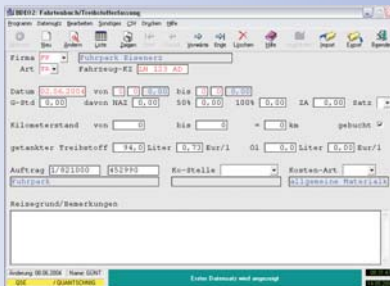

FIRM.NR	ART	AUFTRAG	BAU	AUF-BEZ	KST	LITER	LITER.SATZ	BETRAG	SU.BETRAG
5	FP	TR	1/26/2000	452990	Stadion	37,00	€ 0,73	€ 27,01	
6			Summe					€ 27,01	
7	FP	TR	1/6/14/00	452990	Winterdienst	65,00	€ 0,73	€ 40,88	
8			Summe					€ 40,88	
9	FP	TR	1/6/20/00	452990	Wirtschaftshof	43,20	€ 0,72	€ 31,53	
10			Summe					€ 31,53	
11	FP	TR	1/6/21/00	452990	Fuhrpark	94,00	€ 0,73	€ 68,62	
12	FP	TR	1/6/21/00	452990	Fuhrpark	75,00	€ 0,73	€ 54,75	
13			Summe					€ 123,37	
14	FP	TR	1/6/5/2000	452990	Müllbeseitigung	40,00	€ 0,73	€ 29,20	
15	FP	TR	1/6/5/2000	452990	Müllbeseitigung	620,00	€ 0,73	€ 452,80	
16			Summe					€ 481,80	
17	****		Gesamt			965,20		€ 704,59	

Kostenrechnung:

Auch diese Auswertung ist wie alle anderen zeitlich abgrenzbar.

Durch Auswahl eines Kriteriums können gezielt gewünschte Daten auf Knopfdruck bereitgestellt werden..

Dem Kostenverantwortlichen ist es so möglich, die auf einem Auftrag angefallenen Kosten periodengerecht (z.B.: eines Monats) auf Knopfdruck auszugeben.

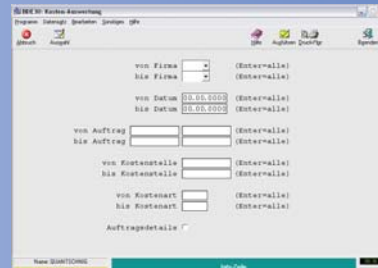

Die Ergebnisse können dann sehr leicht zur Beantwortung von Rückfragen, für das monatliche Reporting und für die Weiterverrechnung bzw. Fakturierung genutzt werden.

Anzeige der Kostenrechnungsdaten je Auftrag als Text-Liste:

Dafür kann einfach im QSE-Druck-Manager der Button "Anzeigen" verwendet werden.

Auftrag	Bezugsgr.	Ko-Stelle	Ko-ART	Einheiten	Fertigstellung	Material
014100	729990	LEW-1	A	33,00	1726,40	
014100	729990	LEW-1	B	36,00	1813,20	
014100	729990	LEW-1	BP	14,00	427,20	
014100	729990	LEW-2	A	7,00	236,40	
014100	729990	Säber	A	4,00	214,40	
014100	729990	Unimog	Rev.	11,00	466,50	
014100	729990	Unimog	B	40,00	1936,40	
014100	729990	Unimog	BP	6,00	316,80	
014100	729990	Unimog 140	B	73,50	3753,45	
014100	729990	VW Bus	Rev.	11,50	434,45	
Summe	Auftrag			241,50	12291,40	

Die Ausgabe am Windows-Standarddrucker erfolgt durch Anklicken des Buttons "Drucken".

Ausgabe der Kostenrechnungsdaten je Auftrag in Excel:

Dafür kann einfach im QSE-Druck-Manager der Button "Excel" verwendet werden. Die erstellten Daten werden über die ODBC-CSV-Schnittstelle direkt ins Excel übernommen und am Bildschirm dargestellt.

(Voraussetzung: Excel muss am PC installiert sein)

IMP	IMP	IMP	IMP	IMP	IMP	IMP	IMP	IMP	IMP
18	18	18	18	18	18	18	18	18	18
19	19	19	19	19	19	19	19	19	19
20	20	20	20	20	20	20	20	20	20
21	21	21	21	21	21	21	21	21	21
22	22	22	22	22	22	22	22	22	22
23	23	23	23	23	23	23	23	23	23
24	24	24	24	24	24	24	24	24	24
25	25	25	25	25	25	25	25	25	25
26	26	26	26	26	26	26	26	26	26
27	27	27	27	27	27	27	27	27	27
28	28	28	28	28	28	28	28	28	28
29	29	29	29	29	29	29	29	29	29
30	30	30	30	30	30	30	30	30	30
31	31	31	31	31	31	31	31	31	31
32	32	32	32	32	32	32	32	32	32
33	33	33	33	33	33	33	33	33	33

FORTSCHRITT DURCH



QSE Business-Software
Software-Lösungen für Klein- & Mittelbetriebe

Modul: BDE

Betriebliche Datenerfassung
Kostenrechnung

Wir wissen wie. QSE.at

Kontakt

HilCon Büroservice e.U.
Unterm Kirchbichl 1
8733 St. Marein - Feistritz
office@hilcon.co.at
www.hilcon.co.at

Modulkurzbeschreibung:

Der Modul "Betriebliche Datenerfassung BDE", wurde für den Einsatz in Betrieben jeder Größe entwickelt.

Die Datengrundlage bietet dabei die für die Erledigung des Tagesgeschäftes notwendigen Aufzeichnungen über Arbeits- und Materialeinsatz. Diese Aufzeichnungen werden mit verschiedensten an die betrieblichen Notwendigkeiten angepassten Programmen als Daten für die Weiterverarbeitung erfasst. Dadurch wird erreicht, dass neben der Forderung des Dokumentierens und nachvollziehbaren Durchführens von Tätigkeiten auch die Forderungen nach verursachungsgemäßer Kostenerfassung erfüllt wird.

Die erfassten Daten können in Folge mit unterschiedlichsten Auswertungsprogrammen aufbereitet und ausgegeben werden. Die Daten werden neben dem Standard-Listen-Format auch als CSV-Datei ausgegeben, sodass diese Informationen jeder Anwender individuell in Excel oder mit einem speziellen Reporting-Tool (z.B. iReports) weiter verarbeiten kann.

Ziele der Betrieblichen Datenerfassung (BDE/KORE)):

- Erfassen der kostenrelevanten Daten des Tagesgeschäftes
- Richtige Daten durch laufende Kontrolle und Auswertungen
- Verursachungsgerechtes Erfassen der betrieblichen Daten
- Bedarfsorientierte Auswertungsmöglichkeit für die Kostenverantwortlichen
- Weiterverrechnung von Kosten an den Verursacher oder Auftraggeber
- Treffen von Entscheidungen durch Kenntnis der Zahlen und Fakten

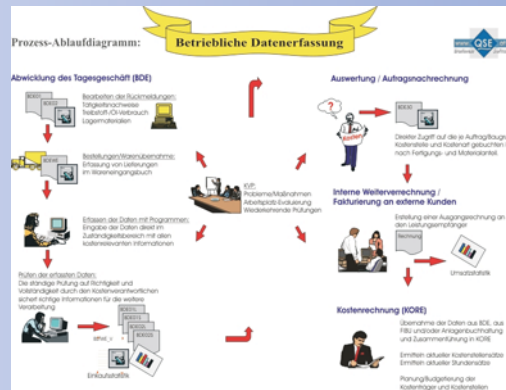

Stammdaten - Personal:

Die Datengrundlage für die meisten Programme zur Datenerfassung

ist die Personal-Stammdatei. Diese ermöglicht die Verwaltung von zehn Stundensätze je Mitarbeiter.



Stammdaten - Aufträge und Kostenstellen:

Um Kosten verursachungsgemäß auswerten zu können, müssen die Aufwendungen auch den vordefinierten Verursachern zugewiesen werden.

Das erfolgt beim Erfassen der täglichen Betriebsdaten durch Angabe des Auftrages oder der Kostenstelle.

Die Aufträge und Kostenstellen werden für die Plausibilitätsprüfung in eigenen Dateien verwaltet.

Auch diese Stammdaten können ins Excel exportiert und dynamisch bearbeitet werden.

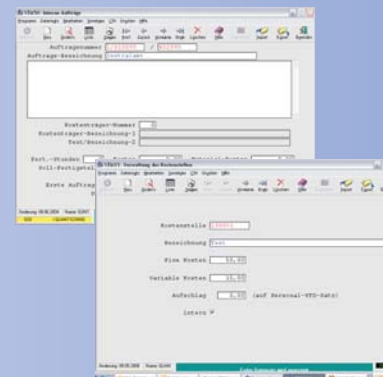

Bei der Datenerfassung und den Auswertungen kann in den betreffenden Eingabefeldern durch Drücken der Suche-Taste-F3 aus den Stammdaten ausgewählt werden.

Stammdaten - Kostenarten:

Um in den Auswertungen und der Kostennachrechnung (KORE) die Daten gemäß Verursacher besser unterscheiden zu können, gibt es neben der automatischen Trennung zwischen Material- und Fertigungskosten die Möglichkeit, Kostenarten anzulegen und beim Erfassen der betrieblichen Daten anzugeben.

Zur einfachen Bearbeitung steht auch in diesem Programm der Listen-Modus zur Verfügung.

Die ausgewählten Daten können im Bearbeitungsfenster direkt geändert oder

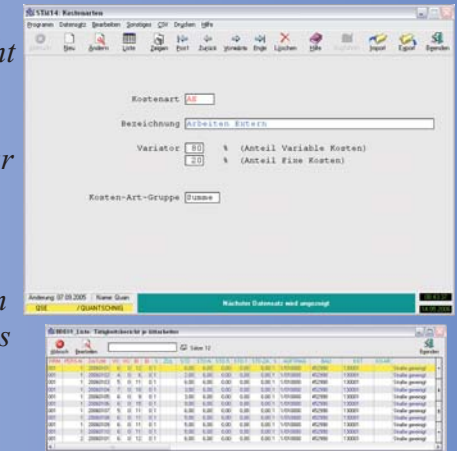

Bearbeitung:

Die tägliche Erfassung der gemeldeten betrieblichen Daten stellt einen wesentlichen Erfolgsfaktor für die Richtigkeit und Vollständigkeit der KORE dar.

Einfache Erfassungsprogramme die auf den Anwender angepasst sind, stellen die Umsetzung sicher.

Erfassen der täglichen Arbeitsberichte:

Die täglich durchgeführten Arbeiten der Mitarbeiter werden vom Tätigkeitsbericht (Rückmeldung) ins System übertragen.

Die kostenrelevanten Informationen werden bereits beim Erfassen zugeordnet.

