

Stammdaten Zeiterfassung:

Die einzelnen Programme wurden für die Anforderung der Fertigung in einem mittleren Produktionsbetrieb erstellt. Dabei sollten unnötige Funktionen weggelassen werden ohne dabei die notwendige Funktionalität zu verlieren. Ziel der Ist-Datenerfassung ist, alle Informationen für die LGV-Schnittstelle und die Nachkalkulation bereit zu stellen.

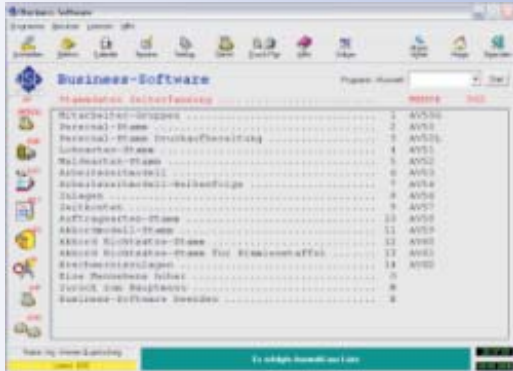

Personalstamm (AV50):

Das Programm verwaltet die Personalstammdaten für die auftragsorientierte Zeiterfassung. Die Stundensätze für die Bewertung der Arbeitszeit steht dabei im Mittelpunkt.

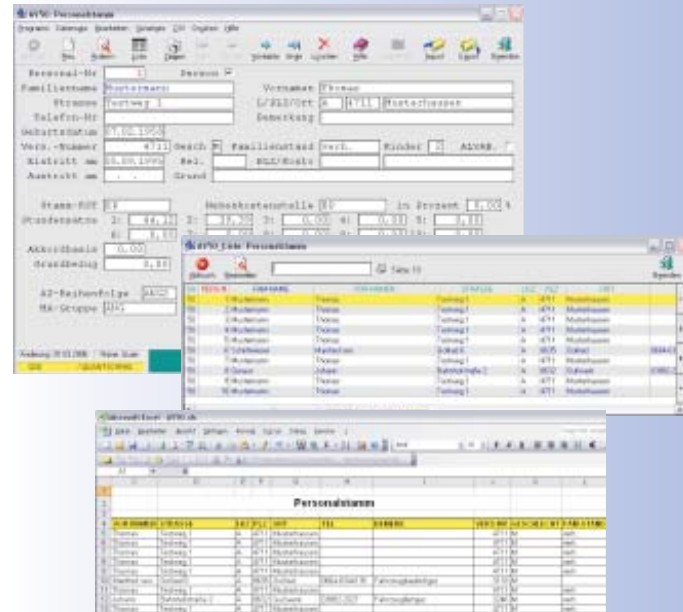

Auftragsplanung:

In jedem Betrieb sollte die Abwicklung der Kundenaufträge innerhalb des Betriebs in geplanter Form erfolgen.

Neben der Verwaltung allgemeiner Daten wie Personal-, Kostenstellen-, Stücklisten-, Arbeitsplan-, etc. Stamm-Daten ist die geplante Abwicklung und Verfolgung von innerbetrieblichen Aufträgen mit laufender Rückmeldung entscheidend für die Erfüllung der Kundenwünsche.

Der Modul AV bietet diese Funktionen.

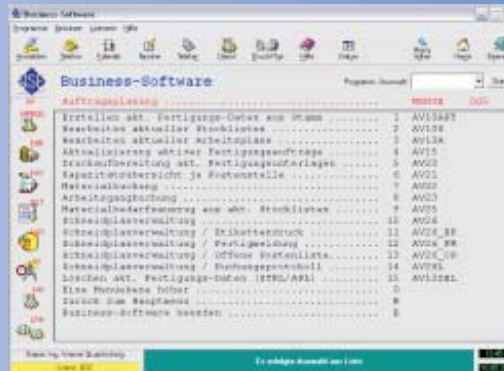

Betriebliche Datenerfassung (BDE):

Anhand der Fertigungsunterlagen wie Stücklisten, Arbeitsplänen, Stückbegleitkarten, etc. ist es notwendig den Fertigungsfortschritt je Auftrag zu kennen. Dazu ist die schichtweise Rückmeldung notwendig. Diese Rückmeldungen werden im System erfasst und ermöglichen neben dem Nachweis der Tätigkeiten auch den Status jedes Auftrages in der Produktion zu kennen.

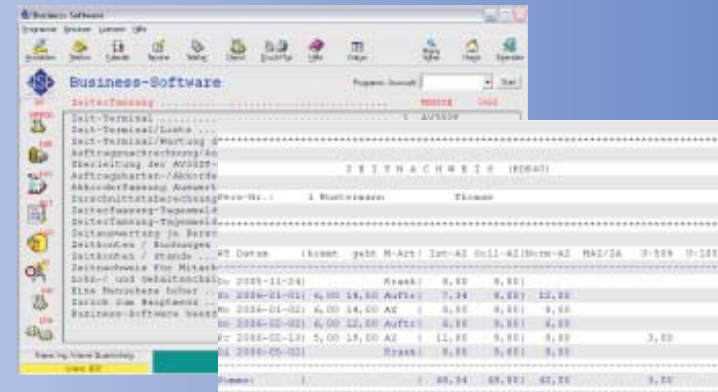

FORTSCHRITT DURCH



QSE Business-Software

Software-Lösungen für Klein- & Mittelbetriebe

Modul: AV

Arbeitsvorbereitung und Arbeitszeitverwaltung

Betriebsdatenerfassung

Wir wissen wie. QSE.at

Kontakt

HilCon Büroservice e.U.
Unterm Kirchbichl 1
8733 St. Marein - Feistritz
office@hilcon.co.at
www.HilCon.co.at

