



SAOÛ CHANTE

MOZART

30ème édition

DU 30 JUIN AU 23 JUILLET 2019

UN FESTIVAL DANS TOUTE LA DRÔME

WWW.SAOUCHANTEMOZART.COM

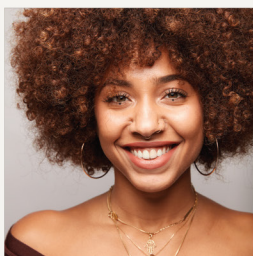

DIMANCHE 30 JUIN

**18H - MONTÉLIMAR
COLLÉGIALE SAINTE-CROIX**

**CONCERT EXCEPTIONNEL
D'OUVERTURE**

Renaud Capuçon nous fait l'amitié de revenir pour cette 30^e édition dans un programme intimiste et virtuose.

*Renaud Capuçon, violon
Guillaume Bellom, piano*

Mozart, Strauss

40€ - 33€ - 25€ - 15€ - 7,50€ 



LUNDI 1 JUILLET

**20H - GRIGNAN
COUR DU PUIS DU CHÂTEAU**

**30 ANS
UN ANNIVERSAIRE EN FANFARE !**

Le jeune ensemble à vent joue sur instruments d'époque la « Gran Partita », chef-d'œuvre absolu de Mozart.

Ensemble Sarbacanes

Mozart

28€ - 23€ - 7,50€

En cas d'intempéries, le concert aura lieu à la collégiale Saint-Sauveur à Grignan



SAMEDI 6 JUILLET

**20H - VALENCE
THÉÂTRE DE LA VILLE**

FLÛTE ET HARPE : LE CONCERTO

Le concerto lumineux et tragique de Mozart composé à Paris alors que disparaissait sa mère.

*Anaïs Gaudemard, harpe
Philippe Bernold, flûte
Makeda Monnet, soprano
Félix Roth, cor
Orchestre d'Auvergne
Roberto Forés Veses, direction*

Mozart, Haydn

33€ - 28€ - 23€ - 15€ - 7,50€

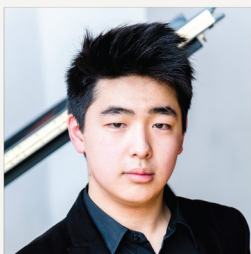
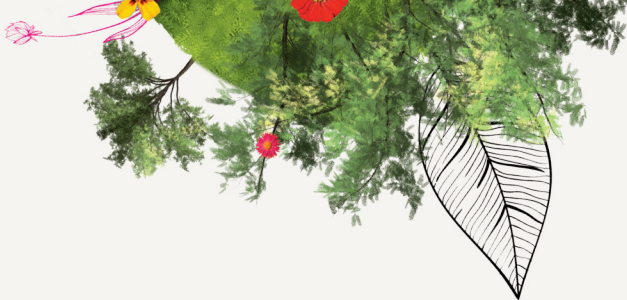

DIMANCHE 7 JUILLET

11H - CLAVEYSON

PRIEURÉ DE SAINT-ANDÉOL

15H - CHÂTEAUNEUF-DE-GALAURE

PRIEURÉ DE CHARRIÈRE

18H - ANNEYRON - ÉGLISE

LES NOUVEAUX VIRTUOSES

Les grands artistes de demain, lauréats du prestigieux Conservatoire de Paris, se révèlent lors d'un parcours musical de trois concerts dans la Drôme des collines.

Makeda Monnet, soprano

Félix Roth, cor

Kojiro Okada, piano

Quatuor Bergen

**Mozart, Haydn, Schubert,
Brahms, Boulez, Knox**

En collaboration avec le festival Cordes en Ballade

15€ - 5€

35€ pour les 3 concerts

50 minutes par concert



Porte de
Drômerdèche
Communauté de communes



MARDI 9 JUILLET

20H - ÉTOILE-SUR-RHÔNE

ÉGLISE NOTRE-DAME

VIVALDI & MOZART À VOIX BASSE

Exubérance et drame dans un programme écrit pour la voix de castrat.

Anthea Pichanick, contralto

Le Concert de l'Hostel Dieu

Franck-Emmanuel Comte, direction et clavecin

Vivaldi, Haendel, Porpora, Mozart

28€ - 23€ - 18€ - 15€ - 7,50€



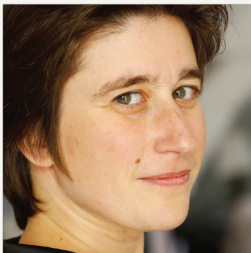

JEUDI 11 JUILLET

20H - MIRMANDE
ÉGLISE SAINTE-FOY

LA BELLE MAGUELONE

Soirée musique et poésie autour de quinze mélodies contant la fondation légendaire de la cathédrale de Maguelone : un concert-lecture épique.

Thomas Dolié, baryton

Anne Le Bozec, piano

Didier Sandre, de la Comédie-Française, récitant

Brahms

28€ - 23€ - 18€ - 15€ - 7,50€



GRAND WEEK-END

DE SAOÛ



SAMEDI 13 JUILLET

18H30 - PLACE DES CAGNARDS

LA NUIT DE SAOÛ

« Mozart sans cravate » avec les **artistes du festival** où les arts culinaires viendront contrepointer la musique... une déambulation dans le village pour tous les goûts !

35€ (concerts & buffet dînatoire, hors boissons)
En cas d'intempéries, la soirée sera annulée et remboursée





DIMANCHE 14 JUILLET

17H - ÉGLISE NOTRE-DAME

A CUP OF TEA ?

Cinq chanteurs anglais a cappella pour une cantate imaginaire qui traverse les siècles. Moment de grâce et de recueillement !

Apollo5 - Ensemble vocal

Mozart, Monteverdi, Pérotin, Byrd, Schumann...

28€ - 23€ - 7,50€ 



20H - CHÂTEAU D'EURRE

BERNOLD AND FRIENDS

Traditionnelle soirée d'amitié avec Philippe Bernold : l'occasion d'entendre notamment le quintette pour vents et piano que Mozart considérait comme sa meilleure oeuvre.

Philippe Bernold, flûte
Hélène Devilleneuve, hautbois
Pierre Génisson, clarinette
Julien Hardy, basson
Jacques Deleplancque, cor
Marie-Josèphe Jude, piano



Mozart

33€ - 28€ - 15€
En cas d'intempéries, le concert aura lieu dans l'église de Saoû



LUNDI 15 JUILLET

10H - OFFICE DU TOURISME

BALADE ET BALLADES

Randonnée au départ de Saoû ponctuée d'haltes musicales insolites par les artistes du festival.

12€ / Durée : 2h de marche
En cas d'intempéries, la randonnée sera annulée et remboursée





MERCREDI 17 JUILLET

**20H - SUZE-LA-ROUSSE
CHÂTEAU**

**LE QUATUOR MODIGLIANI
ET PIERRE GÉNISSON**

*La quintessence de la musique de
chambre.*

Quatuor Modigliani
Pierre Génisson, clarinette

Mozart, Hersant (création française),
Haydn

33€ - 28€ - 15€

*En cas d'intempéries, le concert aura
lieu dans l'église de Suze-la-Rousse*



VENDREDI 19 JUILLET

**20H30 - NYONS
ÉGLISE SAINT-VINCENT**

UN DIALOGUE À TROIS

*Sobriété et élégance au service du
grand répertoire allemand.*

Pierre Fouchenneret, violon
François Salque, violoncelle
Jean-François Heisser, piano

Mozart, Brahms

28€ - 23€ - 18€ - 15€ - 7,50€





DIMANCHE 21 JUILLET

20H - CREST
ÉGLISE SAINT-SAUVEUR

PORTAL - MOZART

Soirée symphonique en mode majeur dédiée à Henry Fuoc, fondateur du festival.

Michel Portal, clarinette
Isabelle Fallot, soprano
Orchestre Symphonique de l'Opéra de Toulon Provence Méditerranée
Philippe Bernold, direction

Mozart

33€ - 28€ - 23€ - 15€ - 7,50€ 

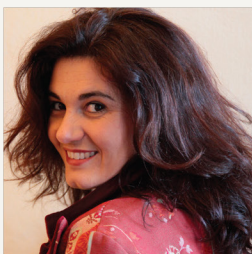

MARDI 23 JUILLET

21H - DIEULEFIT
THÉÂTRE DE VERDURE

FAZIL SAY : LE GRAND RÉCITAL

Pianiste iconoclaste et résistant politique, Fazil Say a reçu à Bonn le Prix Beethoven pour les droits de l'homme, la paix, la liberté, la lutte contre la pauvreté.

Il revient à Dieulefit, historique terre d'accueil, pour clôturer cette 30^e édition.

Fazil Say, piano

Mozart, Beethoven, Chopin, Satie, Say

28€ - 23€ - 7,50€

En cas d'intempéries, le concert aura lieu à la Halle de Dieulefit



La Région
Auvergne-Rhône-Alpes 



LIEUX DE CONCERTS



BILLETTERIE

En ligne

Vivement recommandée car la plupart des concerts sont en placement numéroté avec séries et il est possible de visualiser votre siège sur le site internet.

www.saouchantemozart.com

Par courrier

En renvoyant le bulletin de réservation complété accompagné de votre chèque de règlement.

Traitement des places par ordre d'arrivée à réception du courrier.

Permanence téléphonique

mardi et mercredi de 14h à 17h
jeudi et vendredi de 9h30 à 12h30
04 75 41 00 18

Au bureau du festival

Au dessus de l'office de tourisme de Saoû

Offices de tourisme

- Montélimar : 04 75 01 00 20
- Valence : 04 75 44 90 40
- Grignan : 04 75 46 56 75
- Claveyson, Châteauneuf-de-Galaure et Anneyron (Hauterives) : 04 75 23 45 33
- Mirmande et Saoû : 04 75 63 10 88
- Nyons : 04 75 26 10 35
- Crest : 04 75 25 11 38
- Dieulefit : 04 75 46 42 49

Autres points de vente

Fnac, Carrefour, Géant, Magasins U, Intermarché



Présence du Bar à 4 SAOÛ avant le spectacle



Possibilité de restauration légère à partir de midi au Prieuré de Charrière. Réservation conseillée au 06 16 25 98 97

PARTENARIAT

Le festival Saoû chante Mozart remercie tous ses partenaires pour leur fidèle soutien.

PARTENAIRES INSTITUTIONNELS



PARTENAIRES PRIVILÉGIÉS



GRANDS MÉCÈNES



MÉCÈNES



AMIS



SOUTIENS



MÉDIAS



SAOÛ CHANTE MOZART

Place de l'église 26400 SAOÛ
contact@mozart-festival.fr / 04 75 41 00 18

Président : Jacques Labarsouque
Directeur artistique : Philippe Bernold
Directeur : Jean Delescluse | Attachée de presse : Hélène Segré
Président fondateur : Henry Fuoc
Licence d'entrepreneur du spectacle : n°2-1103890 et n°3-1103891



BULLETIN DE RÉSERVATION

Nom _____
 Prénom _____
 Adresse _____

 Code postal _____
 Ville _____
 Tel / Portable _____
 Courriel _____

Envie de rejoindre les amis du festival ? Devenez membre de l'association ! En plus d'un accès prioritaire sur la billetterie et des tarifs attractifs, l'adhésion annuelle vous permet de participer aux nombreux voyages organisés tout au long de l'année.
 Plus d'informations sur notre site : www.saoûchantemozart.com

J'adhère à l'association et joins un chèque à l'ordre de Saoû chante Mozart d'un montant de :

- 80€ adhésion individuelle | coût réel : 27.20€*
 130€ adhésion couple | coût réel : 44.20€*
 15€ adhésion solidaire (scolaire ou étudiant, demandeur d'emploi)
 Je fais un don de _____ €

A retourner au bureau du festival :
 Saoû chante Mozart - place de l'église - 26400 Saoû
 Chèque à l'ordre du Festival Saoû chante Mozart

*l'adhésion et le don à l'association Saoû chante Mozart ouvrent droit à une réduction d'impôt égale à 66% des sommes versées dans la limite annuelle de 20% du revenu imposable (loi n°2005-32 du 18/01/2015)

DATE	Horaire	VILLE	Série	Plein tarif	Tarif réduit	Tarif solidaire
Di 30/06	18h	MONTÉLIMAR - COLLÉGIALE SAINTE-CROIX	1	40€ x ____ = ____ €	33€ x ____ = ____ €	15€ x ____ = ____ €
			2	33€ x ____ = ____ €	25€ x ____ = ____ €	7,5€ x ____ = ____ €
Lu 1/07	20h	GRIGNAN - COUR DU PUIITS DU CHÂTEAU**		28€ x ____ = ____ €	23€ x ____ = ____ €	7,5€ x ____ = ____ €
Sa 6/07	20h	VALENCE - THÉÂTRE DE LA VILLE	1	33€ x ____ = ____ €	28€ x ____ = ____ €	15€ x ____ = ____ €
			2	28€ x ____ = ____ €	23€ x ____ = ____ €	7,5€ x ____ = ____ €
Di 7/07	11h	CLAVEYSON - PRIEURÉ DE SAINT-ANDÉOL		15€ x ____ = ____ €		5€ x ____ = ____ €
	15h	CHÂTEAUNEUF-DE-GALAURE - PRIEURÉ DE CHARRIÈRE		15€ x ____ = ____ €		5€ x ____ = ____ €
	18h	ANNEYRON - ÉGLISE NOTRE-DAME		15€ x ____ = ____ €		5€ x ____ = ____ €
	Pass 3 concerts				35€ x ____ = ____ €	
Ma 9/07	20h	ÉTOILE SUR RHÔNE - ÉGLISE NOTRE-DAME	1	28€ x ____ = ____ €	23€ x ____ = ____ €	15€ x ____ = ____ €
			2	23€ x ____ = ____ €	18€ x ____ = ____ €	7,5€ x ____ = ____ €
Je 11/07	20h	MIRMANDE - ÉGLISE SAINTE-FOY	1	28€ x ____ = ____ €	23€ x ____ = ____ €	15€ x ____ = ____ €
			2	23€ x ____ = ____ €	18€ x ____ = ____ €	7,5€ x ____ = ____ €
Sa 13/07	18h30	SAOÛ - PLACE DES CAGNARDS* <small>CONCERTS + BUFFET DINATOIRE (HORS BOISSONS)</small>		35€ x ____ = ____ €		
Di 14/07	17h	SAOÛ - ÉGLISE NOTRE-DAME		28€ x ____ = ____ €	23€ x ____ = ____ €	7,5€ x ____ = ____ €
	20h	SAOÛ - CHÂTEAU D'EURRE**		33€ x ____ = ____ €	28€ x ____ = ____ €	15€ x ____ = ____ €
Lu 15/07	10h	SAOÛ - OFFICE DU TOURISME*		12€ x ____ = ____ €		
Me 17/07	20h	SUZE-LA-ROUSSE - CHÂTEAU**		33€ x ____ = ____ €	28€ x ____ = ____ €	15€ x ____ = ____ €
Ve 19/07	20h30	NYONS - ÉGLISE SAINT-VINCENT	1	28€ x ____ = ____ €	23€ x ____ = ____ €	15€ x ____ = ____ €
			2	23€ x ____ = ____ €	18€ x ____ = ____ €	7,5€ x ____ = ____ €
Di 21/07	20h	CREST - ÉGLISE SAINT-SAUVEUR	1	33€ x ____ = ____ €	28€ x ____ = ____ €	15€ x ____ = ____ €
			2	28€ x ____ = ____ €	23€ x ____ = ____ €	7,5€ x ____ = ____ €
Ma 23/07	21h	DIEULEFIT - THÉÂTRE DE VERDURE**		28€ x ____ = ____ €	23€ x ____ = ____ €	7,5€ x ____ = ____ €
Pass 14 concerts (sauf 13 et 15 juillet)			1	320€ x ____ = ____ €		
			2	290€ x ____ = ____ €		

Tarif réduit

Réservé aux groupes de + de 10 personnes et aux membres de Saoû chante Mozart, Arts passions, et APAS sur présentation d'un justificatif le soir des concerts.

Tarif abonnement

Réservé à tout achat simultané de 4 billets pour 4 concerts différents et plus : - 10 % sur le panier final au moment du paiement (hors pass).

Tarif solidaire

Réservé aux personnes de moins de 26 ans ou demandeurs d'emploi ou bénéficiaires des minima sociaux sur présentation d'un justificatif le soir des concerts.

Tarif spécial habitants de Saoû

Pour le dimanche 14 juillet (nombre de places limitées).
 Achat des billets auprès du bureau du festival uniquement.

TOTAL du montant de la réservation _____

- 10% tarif abonnement _____

+ Participation aux frais d'envoi **1.90€**

TOTAL FINAL

*En cas d'intempéries la nuit de Saoû du 13 juillet et la randonnée du 15 juillet seront annulés et remboursés uniquement par correspondance : envoi des billets au bureau du festival avec une enveloppe timbrée.

**En cas d'intempéries le concert du 1^{er} juillet aura lieu à la collégiale St-Sauveur de Grignan, celui du 14 juillet à 20h aura lieu à l'église de Saoû, celui du 17 juillet à l'église de Suze-la-Rousse et celui du 23 juillet à la Halle de Dieulefit.

Les billets ne sont ni repris ni échangés (sauf pour les membres de l'association Saoû chante Mozart jusqu'à 48h avant le concert).